

PIANTA PIANO TERZO - SCALA 1:200



**LOTTO 4**  
**PIANO TERZO**

TABELLA SUPERFICI		
N	DESTINAZIONE	Superficie Utile (mq)
1	Ufficio	58,70
2	Servizi igienici	11,10
3	Terrazzo coperto	102,28
<b>Tot. S.U.</b>		<b>172,08</b>
<b>Tot. Sup. Commerciale</b>		<b>96,73</b>

IMPIANTI
Idrico/sanitario
Elettrico
Climatizzazione con pompa di calore (Uffici)
Produzione acqua calda sanitaria con boiler elettrico
ARREDAMENTI
Non presenti

FINITURE INTERNE
Pareti intonacate e tinteggiate
Pavimenti in ceramica
Infissi in alluminio
ATTESTATO DI PRESTAZIONE ENERGETICA
N. 04174-104246-2013
rilasciato il 13/11/2013
classe energetica G

AVVISO PUBBLICO PER MANIFESTAZIONE DI INTERESSE ALLA STIPULAZIONE DI CONTRATTI DI CONCESSIONE IN USO DI UNITA' IMMOBILIARI SITE ALL'INTERNO DELLA TORRE DELL'AUTODROMO INTERNAZIONALE ENZO E DINO FERRARI DI IMOLA

IDENTIFICATIVI CATASTALI  
 COMUNE: IMOLA    FOGLIO: 165  
 PARTICELLA: 636    SUB: 22

LOTTO  
**4**

ALLEGATO  
**5**

**Agenzia delle Entrate**  
**CATASTO FABBRICATI**  
Ufficio Provinciale di  
Bologna

Dichiarazione protocollo n. \_\_\_\_\_ del \_\_\_\_\_

Planimetria di u.i.u. in Comune di Imola

Via Fratelli Rosselli

civ. 2

Identificativi Catastali:

Sezione:

Foglio: 165

Particella: 636

Subalterno: 22

Compilata da:  
Gonfiantini Francesco

Iscritto all'albo:  
Perito Edile Dipendente Pubbl:

Prov.

N.

Scheda n. 1

Scala 1:200

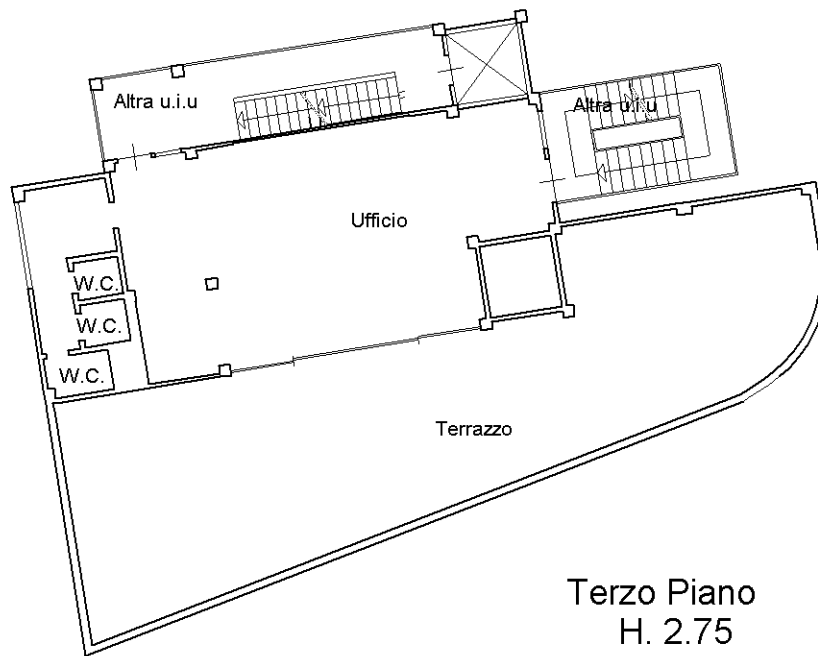

Terzo Piano  
H. 2.75

Nord



## Visura per immobile

### Situazione degli atti informatizzati al 23/08/2017

<b>Dati della richiesta</b>	<b>Comune di IMOLA ( Codice: E289)</b>
	<b>Provincia di BOLOGNA</b>
<b>Catasto Fabbricati</b>	<b>Foglio: 165 Particella: 636 Sub.: 22</b>

#### Unità immobiliare

N.	DATI IDENTIFICATIVI				DATI DI CLASSAMENTO							DATI DERIVANTI DA
	Sezione Urbana	Foglio	Particella	Sub	Zona Cens.	Micro Zona	Categoria	Classe	Consistenza	Superficie Catastale	Rendita	
<b>1</b>		<b>165</b>	<b>636</b>	<b>22</b>			<b>D/6</b>				<b>Euro 568,00</b>	VARIAZIONE NEL CLASSAMENTO del 30/01/2017 protocollo n. BO0012978 in atti dal 30/01/2017 VARIAZIONE DI CLASSAMENTO (n. 3853.1/2017)
<b>Indirizzo</b>		VIA FRATELLI ROSSELLI n. 2 piano: 3;										
<b>Annotazioni</b>		Classamento e rendita validati (D.M. 701/94)										

#### INTESTATO

N.	DATI ANAGRAFICI	CODICE FISCALE	DIRITTI E ONERI REALI
1	COMUNE DI IMOLA con sede in IMOLA	00794470377*	(1) Proprieta` per 1000/1000

Mappali Terreni Correlati

Sezione - Foglio 165 - Particella 636

Sezione - Foglio 165 - Particella 762

Unità immobiliari n. 1

Tributi erariali: Euro 0,90

Visura telematica

\* Codice Fiscale Validato in Anagrafe Tributaria