

PIANTA PIANO SECONDO - SCALA 1:200

LOTTO 3
PIANO SECONDO

TABELLA SUPERFICI		
N	DESTINAZIONE	Superficie Utile (mq)
1	Ufficio	35,82
2	Disimpegno	11,93
3	Sala riunioni	40,80
4	Ufficio	12,43
5	Ufficio	17,65
6	Ufficio	30,20
7	Ingresso	12,65
8	Servizi igienici	11,10
Tot. S.U.		172,58
Tot. Sup. Commerciale		190,25

IMPIANTI	
Idrico/sanitario	
Elettrico	
Climatizzazione con pompa di calore (Uffici)	
Riscaldamento e produzione acqua calda sanitaria tradizionale con caldaia	
ARREDAMENTI	
Parzialmente presenti	

FINITURE INTERNE	
Pareti intonacate e tinteggiate	
Pavimenti con rivestimento in moquette	
Infissi in alluminio	

ATTESTATO DI PRESTAZIONE ENERGETICA	
N. 07174-020247-2014	
rilasciato il 12/02/2014	
classe energetica E	



AVVISO PUBBLICO PER MANIFESTAZIONE DI INTERESSE ALLA STIPULAZIONE DI CONTRATTI DI CONCESSIONE IN USO DI UNITA' IMMOBILIARI SITE ALL'INTERNO DELLA TORRE DELL'AUTODROMO INTERNAZIONALE ENZO E DINO FERRARI DI IMOLA

IDENTIFICATIVI CATASTALI
 COMUNE: IMOLA FOGLIO: 165
 PARTICELLA: 636 SUB: 21

LOTTO
3

ALLEGATO
4



Dichiarazione protocollo n. _____ del _____

Planimetria di u.i.u. in Comune di Imola

Via Fratelli Rosselli

civ. 2

Identificativi Catastali:

Sezione:

Foglio: 165

Particella: 636

Subalterno: 21

Compilata da:
Gonfiantini Francesco

Iscritto all'albo:
Perito Edile Dipendente Pubbl:

Prov.

N.

Scheda n. 1

Scala 1:200

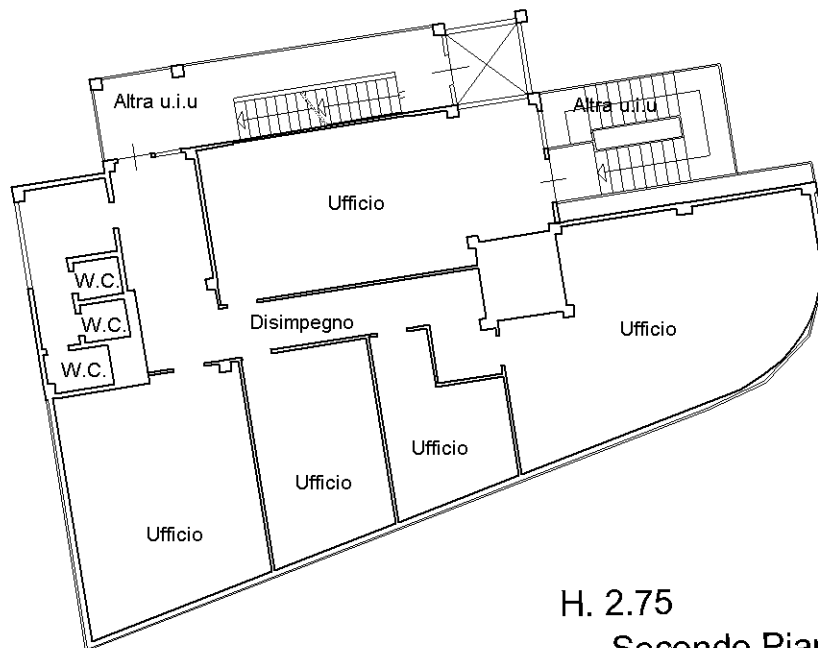

H. 2.75
Secondo Piano

Nord



Visura per immobile

Situazione degli atti informatizzati al 23/08/2017

Dati della richiesta	Comune di IMOLA (Codice: E289)
	Provincia di BOLOGNA
Catasto Fabbricati	Foglio: 165 Particella: 636 Sub.: 21

Unità immobiliare

N.	DATI IDENTIFICATIVI				DATI DI CLASSAMENTO							DATI DERIVANTI DA
	Sezione Urbana	Foglio	Particella	Sub	Zona Cens.	Micro Zona	Categoria	Classe	Consistenza	Superficie Catastale	Rendita	
1		165	636	21			D/6				Euro 1.152,00	VARIAZIONE NEL CLASSAMENTO del 30/01/2017 protocollo n. BO0012978 in atti dal 30/01/2017 VARIAZIONE DI CLASSAMENTO (n. 3853.1/2017)
Indirizzo		VIA FRATELLI ROSSELLI n. 2 piano: 2;										
Annotazioni		Classamento e rendita validati (D.M. 701/94)										

INTESTATO

N.	DATI ANAGRAFICI	CODICE FISCALE	DIRITTI E ONERI REALI
1	COMUNE DI IMOLA con sede in IMOLA	00794470377*	(1) Proprieta` per 1000/1000

Mappali Terreni Correlati

Sezione - Foglio 165 - Particella 636

Sezione - Foglio 165 - Particella 762

Unità immobiliari n. 1

Tributi erariali: Euro 0,90

Visura telematica

* Codice Fiscale Validato in Anagrafe Tributaria