

PIANTA PIANO PRIMO - SCALA 1:200

**LOTTO 2**  
**PIANO PRIMO**

TABELLA SUPERFICI		
N	DESTINAZIONE	Superficie Utile (mq)
1	Ufficio	36,60
2	Deposito	14,83
3	Disimpegno	8,00
4	Sala riunioni	40,85
5	Attesa	14,35
6	Ufficio	16,80
7	Ufficio	29,77
8	Servizi igienici	11,10
<b>Tot. S.U.</b>		<b>172,30</b>
<b>Tot. Sup. Commerciale</b>		<b>190,25</b>

IMPIANTI
Idrico/sanitario
Elettrico
Climatizzazione con pompa di calore (Uffici)
Riscaldamento e produzione acqua calda sanitaria tradizionale con caldaia
ARREDAMENTI
Parzialmente presenti

FINITURE INTERNE
Pareti intonacate e tinteggiate
Pavimenti in ceramica /laminato (sala riunioni)
Infissi in alluminio

**ATTESTATO DI PRESTAZIONE ENERGETICA**  
N. 07675-070663-2015  
rilasciato il 06/07/2015  
classe energetica D



AVVISO PUBBLICO PER MANIFESTAZIONE DI INTERESSE ALLA STIPULAZIONE DI CONTRATTI DI CONCESSIONE IN USO DI UNITA' IMMOBILIARI SITE ALL'INTERNO DELLA TORRE DELL'AUTODROMO INTERNAZIONALE ENZO E DINO FERRARI DI IMOLA

IDENTIFICATIVI CATASTALI  
COMUNE: IMOLA FOGLIO: 165  
PARTICELLA: 636 SUB: 20

LOTTO 2  
ALLEGATO 3



**Agenzia delle Entrate**  
**CATASTO FABBRICATI**  
**Ufficio Provinciale di**  
**Bologna**

Dichiarazione protocollo n. \_\_\_\_\_ del \_\_\_\_\_

Planimetria di u.i.u. in Comune di Imola

Via Fratelli Rosselli

civ. 2

Identificativi Catastali:

Sezione:

Foglio: 165

Particella: 636

Subalterno: 20

Compilata da:  
Gonfiantini Francesco

Iscritto all'albo:  
Perito Edile Dipendente Pubbl:

Prov.

N.

Scheda n. 1

Scala 1:200

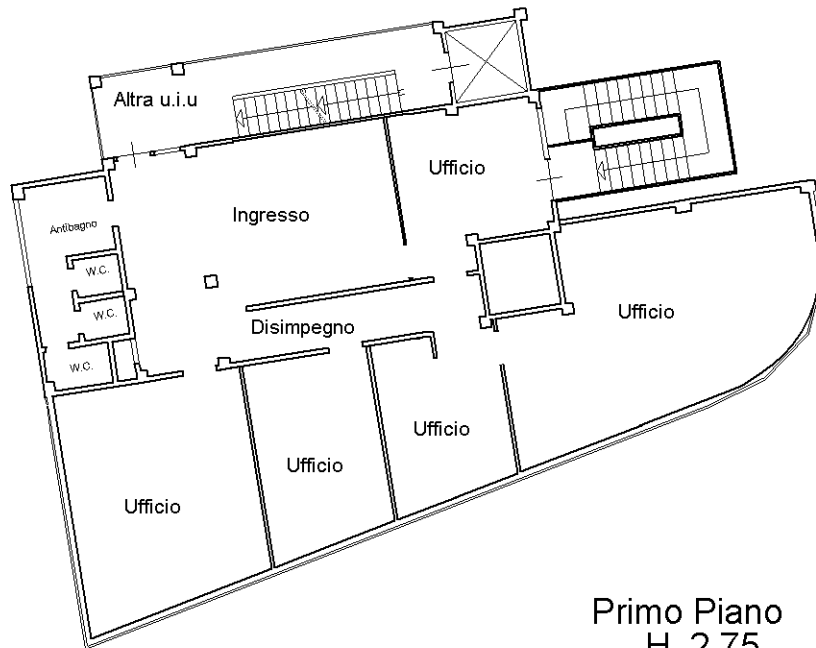

Primo Piano  
H. 2.75

Nord

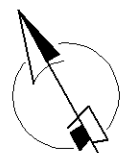

## Visura per immobile

### Situazione degli atti informatizzati al 23/08/2017

<b>Dati della richiesta</b>	<b>Comune di IMOLA ( Codice: E289)</b>
	<b>Provincia di BOLOGNA</b>
<b>Catasto Fabbricati</b>	<b>Foglio: 165 Particella: 636 Sub.: 20</b>

#### Unità immobiliare

N.	DATI IDENTIFICATIVI				DATI DI CLASSAMENTO							DATI DERIVANTI DA
	Sezione Urbana	Foglio	Particella	Sub	Zona Cens.	Micro Zona	Categoria	Classe	Consistenza	Superficie Catastale	Rendita	
1		165	636	20			D/6				<b>Euro 1.152,00</b>	VARIAZIONE NEL CLASSAMENTO del 30/01/2017 protocollo n. BO0012978 in atti dal 30/01/2017 VARIAZIONE DI CLASSAMENTO (n. 3853.1/2017)
<b>Indirizzo</b>		VIA FRATELLI ROSSELLI n. 2 piano: 1;										
<b>Annotazioni</b>		Classamento e rendita validati (D.M. 701/94)										

#### INTESTATO

N.	DATI ANAGRAFICI	CODICE FISCALE	DIRITTI E ONERI REALI
1	COMUNE DI IMOLA con sede in IMOLA	00794470377*	(1) Proprieta` per 1000/1000

Mappali Terreni Correlati

Sezione - Foglio 165 - Particella 636

Sezione - Foglio 165 - Particella 762

Unità immobiliari n. 1

Tributi erariali: Euro 0,90

Visura telematica

\* Codice Fiscale Validato in Anagrafe Tributaria