

PIANTA PIANO RIALZATO - SCALA 1:200

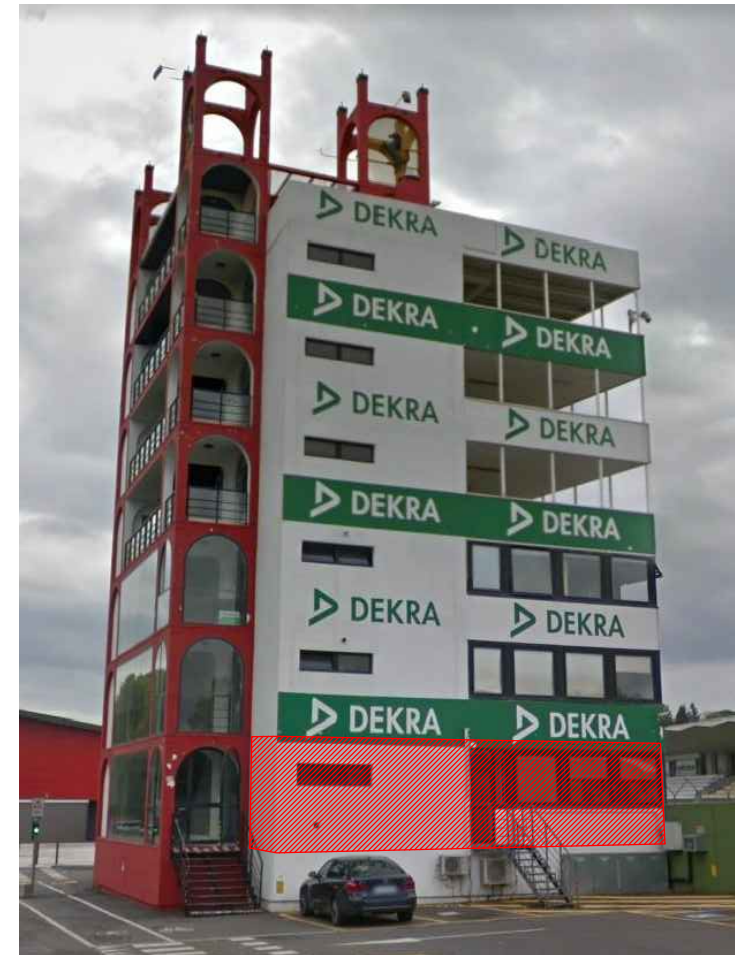

**LOTTO 1
PIANO RIALZATO**

TABELLA SUPERFICI	
N. DESTINAZIONE	Superficie Utile (mq)
1 Ufficio	64,86
2 Ripostiglio	6,35
3 Ufficio	21,74
4 Ingr./Disimp.	18,87
5 Servizi igienici	10,80
Tot. S.U.	122,62
Tot. Sup. Commerciale	136,68

IMPIANTI
Idrico/sanitario
Elettrico
Climatizzazione con pompa di calore (Uffici)
Produzione acqua calda sanitaria con boiler elettrico
Riscaldamento con pannelli radianti elettrici a parete (Servizi igienici)
ARREDAMENTI
Non presenti

FINITURE INTERNE
Pareti intonacate e tinteggiate
Pavimenti in ceramica
Infissi in alluminio

ATTESTATO DI PRESTAZIONE ENERGETICA
N. 07194-042563-2017
rilasciato il 30/05/2017
classe energetica C

AVVISO PUBBLICO PER MANIFESTAZIONE DI INTERESSE ALLA STIPULAZIONE DI CONTRATTI DI CONCESSIONE IN USO DI UNITA' IMMOBILIARI SITE ALL'INTERNO DELLA TORRE DELL'AUTODROMO INTERNAZIONALE ENZO E DINO FERRARI DI IMOLA

IDENTIFICATIVI CATASTALI
 COMUNE: IMOLA FOGLIO: 165
 PARTICELLA: 636 SUB: 19

LOTTO
 1

ALLEGATO
 2



Dichiarazione protocollo n. _____ del _____

Planimetria di u.i.u. in Comune di Imola

Via Fratelli Rosselli

civ. 2

Identificativi Catastali:

Sezione:

Foglio: 165

Particella: 636

Subalterno: 19

Compilata da:
Gonfiantini Francesco

Iscritto all'albo:
Perito Edile Dipendente Pubbl:

Prov.

N.

Scheda n. 1

Scala 1:200

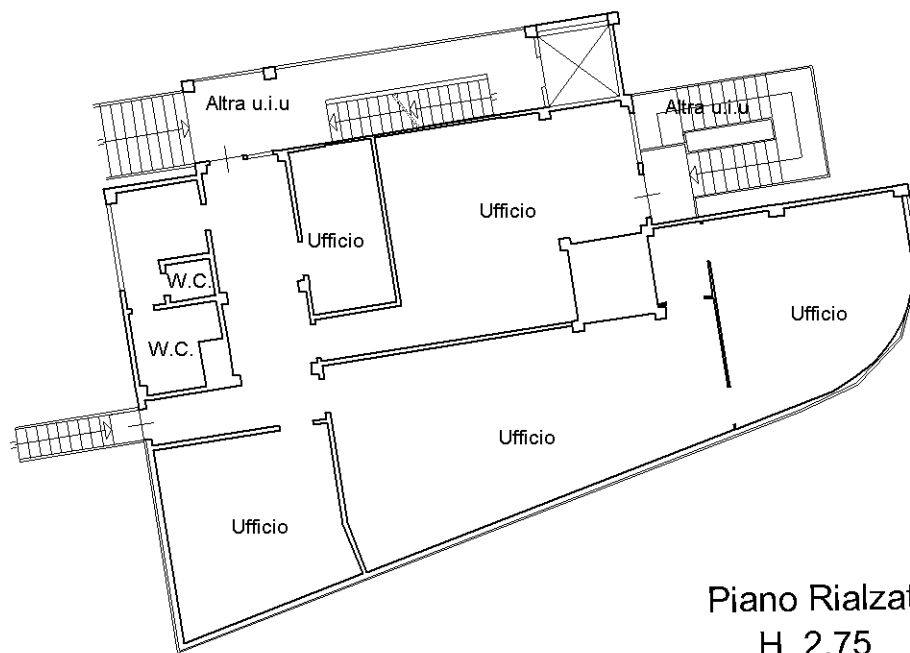

Piano Rialzato
H. 2.75

Nord

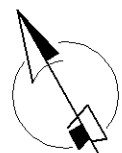

Visura per immobile

Situazione degli atti informatizzati al 23/08/2017

Dati della richiesta	Comune di IMOLA (Codice: E289)
	Provincia di BOLOGNA
Catasto Fabbricati	Foglio: 165 Particella: 636 Sub.: 19

Unità immobiliare

N.	DATI IDENTIFICATIVI				DATI DI CLASSAMENTO							DATI DERIVANTI DA
	Sezione Urbana	Foglio	Particella	Sub	Zona Cens.	Micro Zona	Categoria	Classe	Consistenza	Superficie Catastale	Rendita	
1		165	636	19			D/6				Euro 1.152,00	VARIAZIONE NEL CLASSAMENTO del 30/01/2017 protocollo n. BO0012978 in atti dal 30/01/2017 VARIAZIONE DI CLASSAMENTO (n. 3853.1/2017)
Indirizzo				VIA FRATELLI ROSSELLI n. 2 piano: T;								
Annotazioni				Classamento e rendita validati (D.M. 701/94)								

INTESTATO

N.	DATI ANAGRAFICI	CODICE FISCALE	DIRITTI E ONERI REALI
1	COMUNE DI IMOLA con sede in IMOLA	00794470377*	(1) Proprieta` per 1000/1000

Mappali Terreni Correlati

Sezione - Foglio 165 - Particella 636

Sezione - Foglio 165 - Particella 762

Unità immobiliari n. 1

Tributi erariali: Euro 0,90

Visura telematica

* Codice Fiscale Validato in Anagrafe Tributaria